

令和8年1月13日

新着情報

赤い羽根募金 奈良県ぴ～すぺ～すプロジェクト実施に伴う
地域内団体への募金協力について

奈良県共同募金会では、地域の課題解決のために活動している団体を支援するため、今年度も別紙のとおり「赤い羽根募金 奈良県ぴ～すぺ～すプロジェクト」を実施します。

今年度、本プロジェクトに参加される地域内団体は、特定非営利活動法人 T-seed（ティーシード）様です。奈良県初のホームスタートを実施される T-seed 様に下記のとおり募金へのご協力をお願い申し上げます。

記

- 1 実施団体 特定非営利活動法人 T-seed（ティーシード）
「ホームスタート・まみ」
- 2 募金期間 令和8年1月1日 ～ 令和8年3月31日
- 3 問い合わせ先 社会福祉法人 奈良県共同募金会
〒634-0061 橿原市大久保町320番11 奈良県社会福祉総合センター4階
TEL：0744-29-0173 FAX：0744-29-0174
E-mail：kitanio@nara-akaihane.com
URL：<http://www.nara-akaihane.com>
- 4 その他 香芝市共同募金委員会では、香芝市のご理解とご協力を得て、香芝市総合福祉センター内の1階受付付近および2階浴場受付付近に募金箱を設置しております。

皆さまのご協力をよろしくお願いいたします。

以上



社会福祉法人 奈良県共同募金会
赤い羽根募金 奈良県び〜すぺ〜すプロジェクト募金

寄付はこちら



「ホームスタート・まみ」です！

「ホームスタート」はイギリスで1973年に始まりました。現在世界22か国で活動しています。日本では、2009年に活動が始まり、現在37都道府県120の地域で行われています。「ホームスタート・まみ」は、奈良県初のホームスタートです。香芝市、広陵町に居住の妊婦さん〜概ね小学3年生までのお子さんがある家庭へ、地域の子育て経験のあるボランティアが週一回二時間程度訪問をします。親に寄り添い悩みや不安を聴き、一緒に家事育児を行いサポートをします。これまでに、約80家庭へ600回以上の訪問を行いました。

子育て中の家庭を訪問するボランティアが足りていません！！

- ・ボランティア育成には、20時間以上の養成講座の受講が必要です。
- ・講師への支払いや資料作成等に必要経費が不足しています。

利用者さんの声

一緒に作った離乳食を子どもがよく食べてくれた嬉しかったです。会話の中で、自然と心配事の相談もでき感謝しています。(Kさん)

弟を出産後、大好きな出張しに行けていませんでした。ピジャさんと一緒に公園に行き、楽しそうにはしゃぐ姿や笑顔を見せられて本当に嬉しかったですし、私自身も元気ももらっていました。(Yさん)

ボランティアさんの声

近き愛い、そのままのあなたに寄り添いたいんです。昔、私もそうしてらったから、一期一会本当に嬉しいんです。(Tさん)

私自身の子育ての時も周囲のサポートがあってとても助かりました！子育てを一人で抱え込まないで、子どもは皆んなの宝です(ひびさん)

代表 多田美砂
TEL: 090-8382-9966



HP 等詳しくは
こちらをご覧ください



家庭教育支援チームは、文部科学省が推進する奨励制度です

Tseed は、「家庭教育支援チーム」に登録をしている団体です。訪問支援のほか、親子や学童、学校へ行きつらい子どもたちに第3の居場所を提供しています。

振替払込請求書兼受領証

99	大阪	払込取扱票
009806	金額 千 百 十 万 千 百 十 円	300
社会福祉法人奈良県共同募金会	料 金	(免)
[NPO 法人 Tseed]	備考	
※寄付金控除用の領収書が必要な方は下記に☑をしてください。		
☐必要		
ご依頼人 通 信 欄	日 附 印	
(二通線先電話番号)		

009806	金額 千 百 十 万 千 百 十 円	300
社会福祉法人奈良県共同募金会	料 金	(免)
記入者 社会福祉法人奈良県共同募金会	日 附 印	
ご依頼人 通 信 欄		
(二通線先電話番号)		



赤い羽根募金 奈良県び〜すぺ〜すプロジェクト募金

【募金期間】 令和8年1月1日～令和8年3月31日

「び〜すぺ〜す」とは、peace(安心)とspace(空間)を組み合わせて、誰もが安心して暮らせる居場所を表しています。

- 地域課題解決に取り組んでいる民間団体が奈良県共同募金会と協働で、活動のための寄付金を募ります。
- 応援したい団体・チームを選んで寄付していただくチーム型(使途選択型)募金です。
- お寄せいただいた寄付金は、当該団体の活動資金として助成されます。

《ご寄付の方法・手順》

【受付期間】 令和8年1月1日～令和8年3月31日

【払込方法】

全国のゆうちょ銀行・郵便局の窓口において、
「払込取扱票」により手数料免除で払込みできます。

【寄付金の払込口座】

ゆうちょ銀行 〈口座記号番号〉 00980-6-300

〈加入者名〉 社会福祉法人 奈良県共同募金会

★支援したい団体名を「払込取扱票」の通信欄に記載しています。

★寄付の領収書が必要な方は、通信欄にその旨を記載してください。

【寄付金の税制(優遇制度)】(適用を受けるためには、寄付の領収書が必要です)

- ◆【箱】奈良県共同募金会は、税制上、国・地方公共団体と同様、寄付に対する「非課税措置の対象団体」です。
- ◆所得税は「所得控除」または「税額控除」の対象、住民税は「税額控除」の対象、法人税は全額損金算入されます。
- ◆所得税の「税額控除」をされる場合は、「税額控除の証明書」の写しが必要となります。

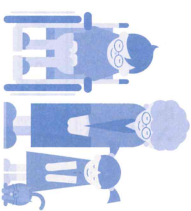

お問合せ先

社会福祉法人 奈良県共同募金会

〒634-0061 奈良県橿原市大久保町320-11 奈良県社会福祉総合センター内

TEL: 0744-29-0173 <https://www.nara-akihane.com/>



(ご注意)
・この用紙は、機械で処理しますの
で、金額を記入する際は、枠内には
はつぎりと記入してください。また、
本票を汚したり、折り曲げたりしな
いでください。
・この払込書は、ATMでは使用でき
ません。
・この払込書を、ゆうちょ銀行又は
郵便局の海外員にお預けになるとき
は、引換えに預り証を必ずお受け取
りください。
・この用紙による、払込料金は、ご
依頼人様が負担することとなります。
・ご依頼人様からご提出いただきま
した払込書に記載されたおとごころ、
おなまえ等は、加入者権に通知され
ます。
・この受領証は、払込みの証拠とな
るものですから大切に保管してください。

全国のゆうちょ銀行・郵便局の窓口において、
手数料免除で払込みできます。

この場所には、何も記載しないで大丈夫です。



社会福祉法人 奈良県共同募金会



寄付の使いみちを
選べる募金

「ひ～すぺ～す」とは、peace(安心)とspace(空間)を組み合わせて、誰もが安心して暮らせる居場所を表しています。

R7年度プロジェクト参加団体メンバーほか



赤い羽根募金 奈良県ひ～すぺ～すプロジェクト募金

募金期間：令和8年1月1日～令和8年3月31日

- 地域課題解決に取り組んでいる民間団体が奈良県共同募金会と協働で、活動のための寄付金を募ります。
- 応援したい団体・テーマを選んで寄付していただく
テーマ型(使途選択型)募金です。
- お寄せいただいた寄付金は、当該団体の活動資金として助成されます。

令和7年度は子ども・若者、高齢者、障害者、困難を抱える方々のために活動する9団体が寄付を募っています。

ご寄付で
団体活動を
支援して
ください

活動テーマ等
詳しくは
見開きページへ

助成実績

プロジェクト募金にお寄せいただいた寄付金で

延べ59団体に総額約2,750万円を助成(平成26年度～令和6年度の11年間)

〈分野別の活動例〉

- ◆児童・青少年 無料塾、こども食堂、社会的養護の下を巣立った人の居場所づくり、困難を抱える子ども・若者の居場所づくり、つながる子育ての場づくり
- ◆障害児・障害者 精神障害者のサロン、一人暮らしの障害者や就労中の障害者の夕方の居場所づくり、就労支援と地域のネットワークづくり 等
- ◆高齢者 認知症カフェ、高齢者の生きがいづくり、高齢者のサロン 等
- ◆困難を抱えておられる方 生きづらさを抱える方々のための無料相談会、外国籍の方を対象とする日本語教室 等

赤い羽根募金

寄付の使いみちを
選べる募金

奈良県ひ～すぺ～すプロジェクト募金 令和7年度参加団体

1 Aroma&Yoga Keina

ひきこもり・ろう者に寄り添い
おきでアロマヨガを開催したい！

おきでアロマ香る癒やしのヨガ時間。
深い呼吸で心と体を癒え、リラックスとリフレッシュ。
活動継続のため、手話通訳・備品購入へのご支援をお願いします。

Aroma&Yoga Keina E-mail: 8keina8@gmail.com
InstagramID: keina_4170
代表 内藤 浩子 TEL: 070-1785-4170 LineID: @744ptuwq



寄付はこちら



2 なら学生支援の会

あなたにもできる。
生きにくさを感じている大学生への支援

障がいや病気で生きにくさを感じている奈良県内の大学生を支援しています。支援サービス事業所のラッパ公開に年間10万円の保守費が必要です。ご支援をお願いします。

なら学生支援の会 E-mail: nara.gakuseishien@gmail.com
代表 山内 民興 HP: http://nara-gakuseishien.org/
奈良市大宮町3丁目5-39



寄付はこちら



3 矢田っ子倶楽部

シニアがつどい、
いきいきと活動する地域づくりを目指しています。

耕作放棄地をシニアがみかえらせ、世代を超えて交流を深め、地域活性化につなげようとしています。環境整備や肥料等の資金が必要です。皆様の支援があればもっと楽しみを増やすことができます。ご支援をよろしくお願いいたします。

矢田っ子倶楽部
代表 米田 千代子
TEL: 090-5059-2231



寄付はこちら



4 みなも

子育て世代に寄り添い
心と身体をほぐす心理カウンセリング

心と身体はつながっています。どんなに小さなことでも話さない気持ちや不安があると心身に影響が出てきます。リラックスした環境で心身をほぐし、心の力を引き出すお手伝いをしています。費用等の心配なく安心して利用していただけるよう、ご支援をお願いします。

みなも LINE ID: @863wwsyk
代表 尾崎 里美 HP: https://sdy1028.lindofree.com
柳原神宮西口駅より 徒歩5分



寄付はこちら



5 Twilight Stars

精神障害を持つ人と持たない人との 相互理解を深める場所づくり

精神障害を持つ人と持たない人との相互理解を深める場所づくりとして、ワークショップの開催を目指しています。開催には、備品購入やレンタルスペースを借りる資金が必要です。ワークショップでは、楽しい企画をたくさん考えていますので、ご支援をお願いします。

Twilight Stars
代表 片山 敏子
E-mail: chobichanmama@gmail.com



6 特定非営利活動法人 T-seed (ティーンズード)

奈良県初の取り組みにチャレンジ!! 子どもを安心して産み育てられる地域にしたい!

少子化が進む中、私たちは子育て家庭を訪問し、お母さんの話に耳を傾け子どもと遊んだり家事を手伝ったりして、安心して子育てができるよう支援しています。今年から妊婦家庭への訪問も始め、不安に寄り添う活動を行っています。ご支援をお願いします。

特定非営利活動法人 T-seed
代表 多田 美砂
TEL: 090-8382-9966
E-mail: npo.tseed@gmail.com
HP: https://npo-tseed.jimdofree.com



7 ニコニコ子ども食堂

子どもも高齢者もスタッフも みんな「ニコニコ」を目指しています。

子どもと保護者、一人暮らしの高齢者を対象に、地域の居場所づくりと異世代交流を目的として実施しています。昼食後はジェンガや輪投げ、カルタ、折り紙などを通して交流し、世代の越えたつながりが生まれています。ご支援をお願いします。

ニコニコ子ども食堂
代表 布施 豊一
TEL: 0745-69-6594
InstagramID: nikonikokodomo
葛城市北花内372



8 こども食堂いかるが

人を思うやさしい気持ちをリレーしたい♡

「お腹も心も満タニ」を合言葉に子どもも保護者もホッとする居場所を作っています。笑顔とあたたかいごはんを囲む続けるため、ご支援をお願いします。

こども食堂いかるが
代表 小田美洋子
E-mail: kodomosyokudo.ikaruga@gmail.com
InstagramID: kodomo_syokudo_ikaruga_nara
HP: http://ameblo.jp/kodomosyokudo-ikaruga



9 安堵こども食堂

地域の居場所を育み、 人と人とのつながりを豊かにしていきます。

まっとうできる居場所であり、食事をしたリゾーをいかにして喜んでもらえる安堵こども食堂が、これからは継続できますように、ご支援をお願いします。

安堵こども食堂
代表 飯田 昭代
TEL: 090-9879-0802



赤い羽根募金 奈良県び〜すぽ〜プロジェクト募金

ご寄付の方法・手順

【受付期間】

令和8年1月1日～令和8年3月31日

【払込方法】

全国のゆうちょ銀行・郵便局の窓口において、「払込取扱票」により手数料免除で払込みできます。



【寄付金の払込口座】

ゆうちょ銀行 〈口座記号番号〉 00980-6-300
(加入者名) 社会福祉法人 奈良県共同募金会

★見開きページのプロジェクト参加団体①～⑨の中から支援したい団体を選び(複数選択可)、「払込取扱票」の通信欄に「寄付先(番号)」を記載してください。

★寄付の領収書が必要な方は、通信欄にその旨を記載してください。

【寄付金の税制優遇制度】(適用を受けるためには、寄付の領収書が必要です)

◆(福) 奈良県共同募金会は、税制上、国・地方公共団体と同様、寄付に対する「非課税措置の対象団体」です。

◆所得税は「所得控除」または「税額控除」の対象、住民税は「税額控除」の対象、法人税は全額損金算入されます。

◆所得税の「税額控除」をされる場合は、「税額控除の証明書」の写しが必要となります。



赤い羽根共同募金ではさまざまな方法で 募金へのご協力をお願いします

法人募金

企業・事業所の社会貢献活動としてのご寄付です。従業員の福祉への関心を高め、企業イメージの向上につながります。

職域募金

職場内に募金箱を置いたり、従業員に寄付を呼びかけるなどにより、職場内で寄付を募る方法です。

募金箱設置

来客窓口・イベント会場等、人が集まる場所に募金箱を設置して寄付を募る方法です。共同募金会が募金箱を貸し出します。

赤い羽根自動販売機設置

飲料等の募金協力型自動販売機を設置して、売上げの一部をご寄付いただく方法です。スポンサー施設や公園、官公庁・事業所等に設置されており、設置台数は令和元年度からの6年間で約1.7倍に増えています。



募金百貨店プロジェクト

寄付つき商品・サービス登録いただき、売上げの一部をご寄付いただく方法です。「商品1点につき〇〇円を寄付」など、本業を活かして社会貢献できます。



〈上記以外のご協力例〉

- ◆社会福祉施設等で活用していただける物品のご寄付
- ◆チャリティイベント(ゴルフ・バザー等)によるご寄付

◆遺贈・相続寄付等



お問合せ先

社会福祉法人 奈良県共同募金会

〒634-0061 奈良県橿原市大久保町320-11 奈良県社会福祉総合センター内

TEL: 0744-29-0173 https://www.nara-akaihane.com/



ご寄付の方法・手順は次頁をご覧ください。➡